

Hostal TXAPI-TXURI

C/ Santa Ursula 63
Murillo El Fruto (NAVARRA)
948 715 808 - 610 317 860
reservas@txapitxuri.com

TODA LA INFORMACIÓN

Pincha en las teclas y localizaciones para obtener toda la información sobre monumentos, senderismo, restaurantes, actividades, etc.

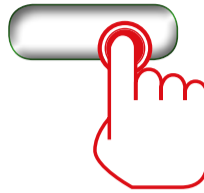

TIERRAS DEL NORTE EL VALLE DEL BAZTÁN

El norte de es la Navarra de verdes prados, bosques, ríos y grandes caseríos vascos. Son los valles de Baztán y Bidasoa, donde encontraremos los bellos paisajes de la cascada de Xorroxin y los embalses de Leurtza, la capital del valle Elizondo o el singular parque botánico de Bértiz. Por otras carreteras nos espera la sierra de Aralar con su santuario, sus cuevas y la vía verde del Plazaola.

TIERRAS DEL NORTE BAZTÁN



Pincha y descárgate el PDF INTERACTIVO

SAN SEBASTIÁN

HONDARRIBIA

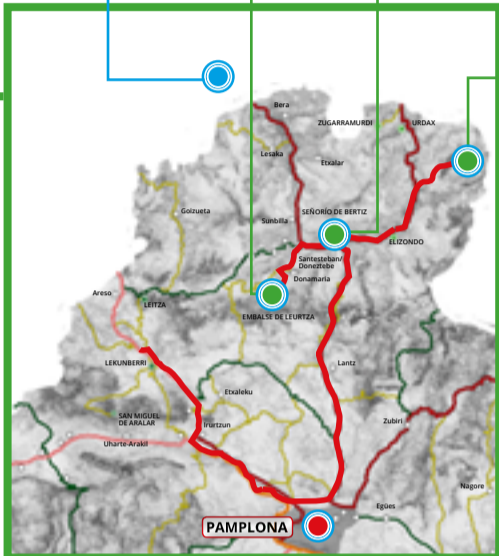

SELVA DE IRATI RONCAL Y JAVIER

La Selva de Irati es un enorme hayedo que tiene en el pantano de Irabia su enclave más espectacular. Cerca está la Colegiata de Roncesvalles desde donde los peregrinos inician el Camino de Santiago. Otra opción es visitar el castillo de Javier, Leyre y la foz de Lumbier, y algo más alejado está el valle del Roncal, con sus bellos pueblos a la sombra de los altos picos de los Pirineos.

IRATI RONCAL JAVIER



Descárgate el PDF INTERACTIVO

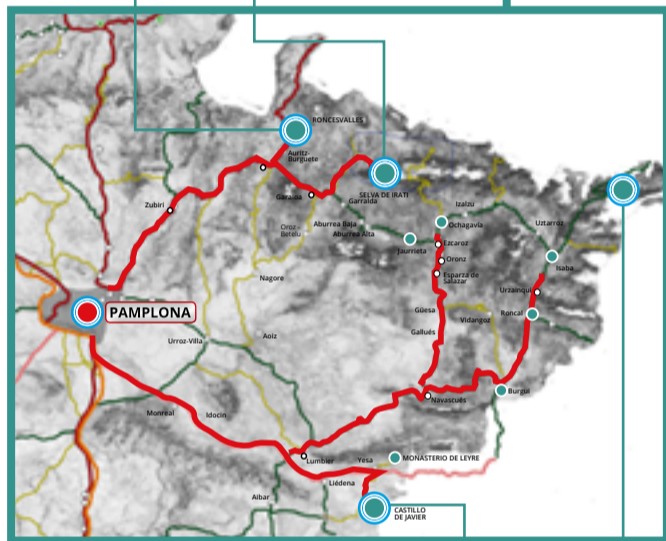
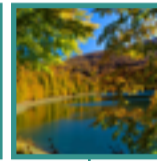

PAMPLONA IRUÑA

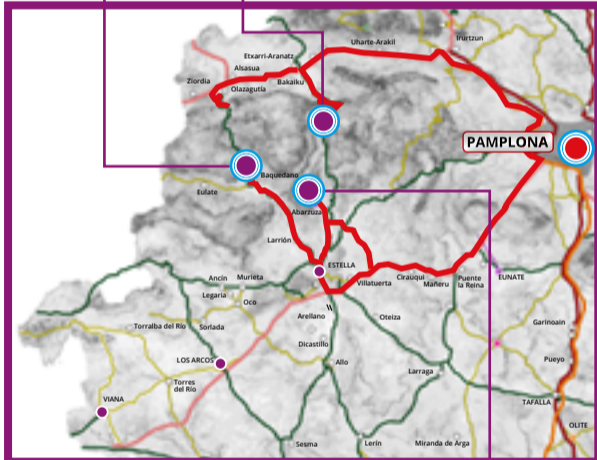
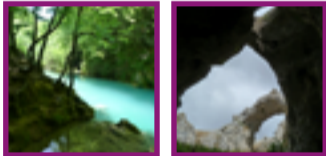

SIERRA DE URBASA Y TIERRAS DE ESTELLA

La sierra de Urbasa tiene parajes mágicos, como el nacedero del Urederra, los arcos de piedra de Portupeleuze o el Bosque Encantado. Es una tierra con un interesante patrimonio monumental en el que el Camino de Santiago, que la atraviesa, ha jugado un papel predominante. Destaca el casco histórico de Estella, con sus iglesias y palacios, y el escondido monasterio de Iruña.

URBASA TIERRAS DE ESTELLA



Pincha y descárgate el PDF INTERACTIVO

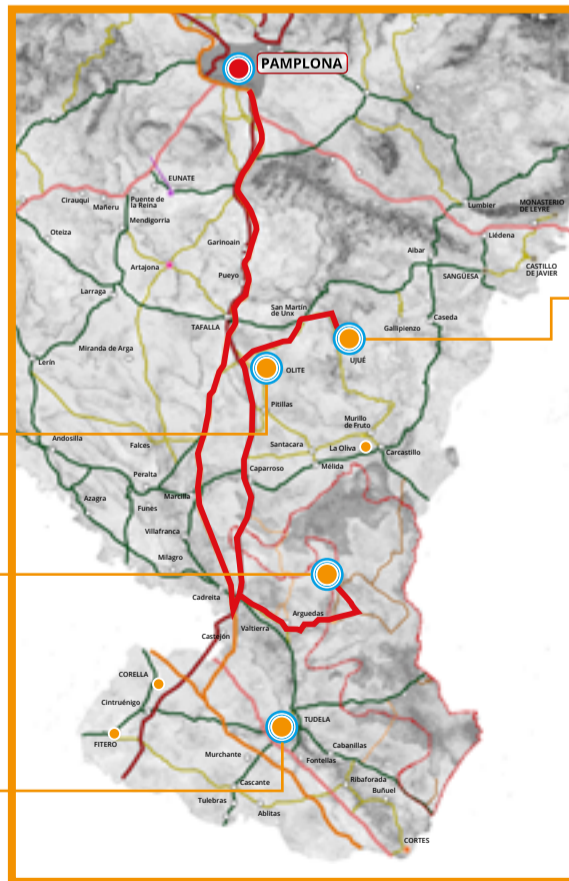

RUTA DEL SUR CASTILLOS Y DESIERTOS

En la Navarra Media está la joya del patrimonio navarro que es el castillo de Olite, con sus altas torres y sus elegantes patios. Más al sur visitaremos el singular paisaje desértico de las Bardenas Reales, en el que sobresalen los parajes de Castildetierra y Piskerra. En el camino nos encontraremos con el pueblo de Ujué encaramado en la sierra, y la ciudad de Tudela con su elegante catedral.

OLITE BARDENAS TUDELA



Descárgate el PDF INTERACTIVO



MÁS INFORMACIÓN - ACTIVIDADES TURÍSTICAS, BODEGAS, SENDERISMO, GASTRONOMÍA, ETC.