

TORRES DEL RÍO



Pincha en los botones y las localizaciones para obtener toda la información turística.

Torres del Río es un pueblo antiguo de casas de piedra apiñadas en torno a la iglesia parroquial de San Andrés y a la iglesia del Santo Sepulcro que es su monumento más singular y una de las joyas del románico navarro del siglo XII. Zona fronteriza entre los reinos de Castilla y Navarra, Torres del Río alcanzó prosperidad por su posición estratégica en el Camino de Santiago. Hoy en día mantiene el carácter hospitalario con varios establecimientos hosteleros y algún restaurante. Un corto paseo nos llevará hasta el antiguo lavadero y desde la vecina localidad de Sansol podremos disfrutar las mejores panorámicas de este bello pueblo.

IGLESIA DEL SANTO SEPULCRO

Su originalidad viene dada por su planta centralizada, que nos recuerda mucho a la iglesia de Santa María de Eunate, pero que aquí adopta mayor monumentalidad y perfección arquitectónica. Este esquema tan simétrico y centralizado se explicaría por su advocación como Santo Sepulcro. El octógono de su planta se convierte en un módulo que se traslada y repite en todo el conjunto del templo, lo que da lugar a una extrema perfección constructiva. En la planta se marca el eje longitudinal formado por ábside, octógono central y torreón-escalera, destacando la cubierta estrellada que tiene claras reminiscencias de la arquitectura musulmana.



Se considera que la **iglesia del Santo Sepulcro** sirvió de faro-guía merced su linterna sobre la cúpula que orientaba en la noche a los peregrinos en tránsito hacia Santiago.

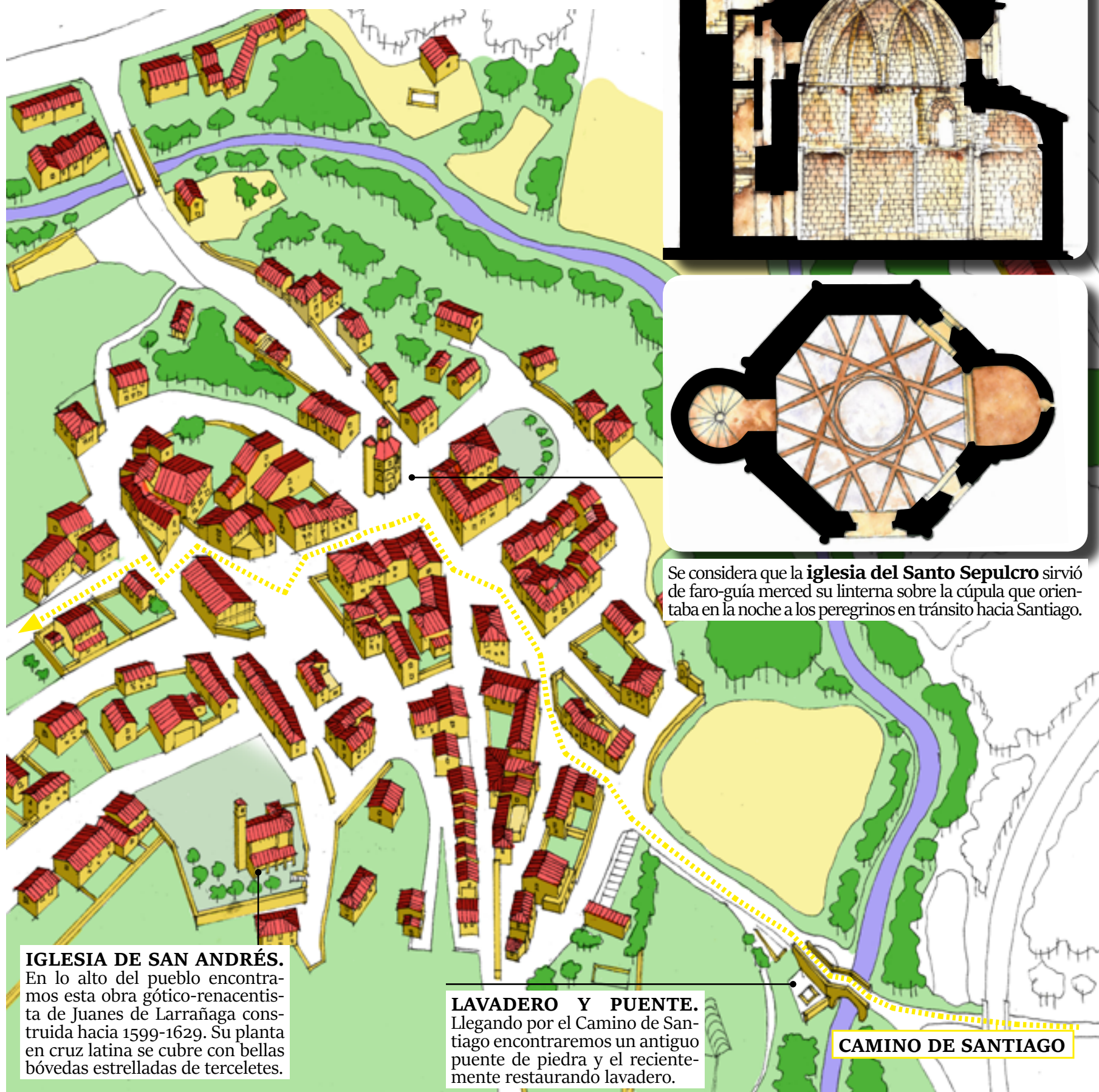

IGLESIA DE SAN ANDRÉS.

En lo alto del pueblo encontramos esta obra gótico-renacentista de Juanes de Larrañaga construida hacia 1599-1629. Su planta en cruz latina se cubre con bellas bóvedas estrelladas de terceletes.

LAVADERO Y PUENTE.

Llegando por el Camino de Santiago encontraremos un antiguo puente de piedra y el recientemente restaurado lavadero.

CAMINO DE SANTIAGO

TORRES DEL RÍO

RESTAURANTES

ALOJAMIENTOS

CAMINO DE SANTIAGO

PROCESIÓN DE SEMANA SANTA

RALLY TORRES DEL RÍO

URBASA Y TIERRAS DE ESTELLA

NAVARRA



ESTELLA - LIZARRA

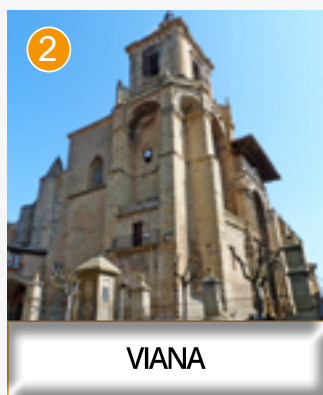

VIANA

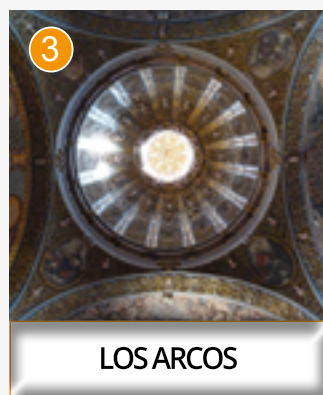

LOS ARCOS



SANTUARIO DE CODÉS



MONASTERIO DE IRANZU



LOGROÑO



1

RUTA TORRES DEL RÍO (Circular - 2,5 Km)

Un corto paseo nos llevará a la vecina localidad de Sansol desde donde disfrutaremos de la panorámica, para luego regresar por el Camino de Santiago pasando junto al antiguo lavadero recientemente restaurado.

PLANO DE RUTA Google Maps

Dirección Codés

Camino de grava

Cruzamos la carretera y tomamos una pista que se interna en los campos de labranza

Entramos en Sansol

Salimos de Torres del Río y cruzamos un puente

SANSOL

Dirección Viana

Iglesia y mirador

Dirección Los Arcos

Iglesia del Santo Sepulcro

TORRES DEL RÍO

Cruzamos la carretera para tomar el Camino de Santiago

Una senda bien pavimentada nos lleva a Torres del Río

Iglesia de San Andrés

Puente y antiguo lavadero

RUTAS DE SENDERISMO EN LOS ALREDEDORES

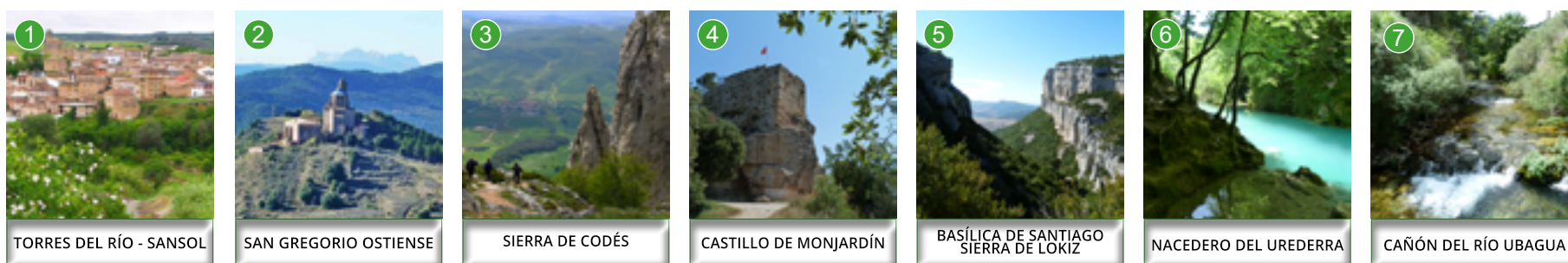

1

2

3

4

5

6

7

TORRES DEL RÍO - SANSOL

SAN GREGORIO OSTIENSE

SIERRA DE CODÉS

CASTILLO DE MONJARDÍN

BASÍLICA DE SANTIAGO SIERRA DE LOKIZ

NACEDERO DEL UREDERRA

CAÑÓN DEL RÍO UBAGUA