LAS ROSCAS

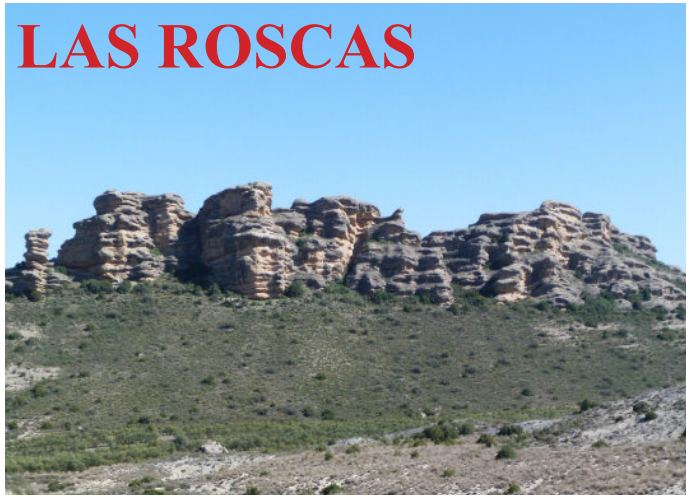

El turismo Fácil

LAS ROSCAS- FITERO (D: 7,1 Km, circular)
El monasterio de Fitero se construyó en la frontera de los reinos de Navarra, Castilla y Aragón, y de tan disputado territorio surgieron leyendas y castillos. La ruta recorre la ribera del río Alhama, pasando por la Cueva de la Mora en la cual el escritor Gustavo Adolfo Bécquer localizó una de sus leyendas, sube hasta las ruinas del castillo de Tudején y termina en Las Roscas, paraje que debe sus sugerentes formas a la erosión diferencial, fruto de la distinta dureza de las rocas. Cerca está el Balneario de Fitero para descansar después del paseo.

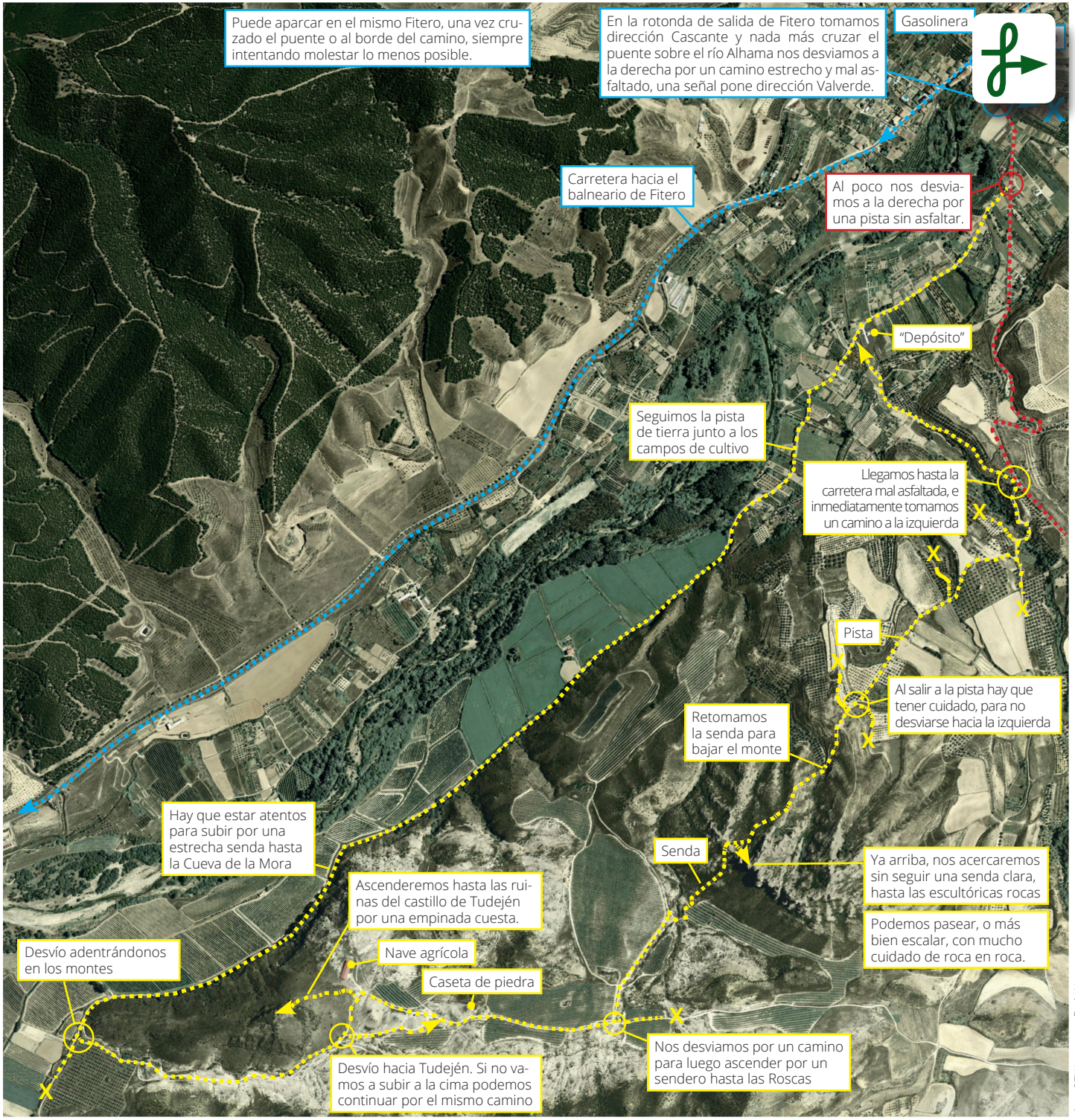

plano SITNA - cartografía de Navarra